

# CEREC

## Füllungen (Inlays)



Nachdem die Karies oder die alte Füllung entfernt wurde...



...kann die individuell angefertigte Keramik präzise eingesetzt werden.



Die ganze Behandlung dauert je nach Aufwand ca. 60 Minuten.

## Kronen



Ein stark zerstörter Zahn wurde bisher – bei mehreren Behandlungsterminen – mit einer Krone versehen

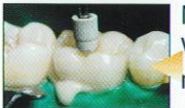

Mit CEREC ist die komplette Versorgung an einem Termin möglich.



Die Behandlungszeit kann 1 bis 2 Stunden betragen.

## Verblendschalen



Fehlstellungen und Verfärbungen können mit Verblendschalen korrigiert werden.



Der Zahn wird minimal angeschliffen und mit einer hauchdünnen  Keramikschale verblendet.



Perfekter Halt, perfekter Sitz – und ein strahlendes Lächeln.

# CEREC

## Ihre Vorteile

- ▶ schont Ihre gesunde Zahnschicht
- ▶ absolut metallfrei
- ▶ biokompatible Zahnkeramik
- ▶ nur ein Behandlungstermin
- ▶ perfektes Aussehen
- ▶ perfekter Sitz
- ▶ lange Lebensdauer
- ▶ im Preis-Leistungsvergleich unschlagbar

## Wir beraten Sie gern:

André Büchler | med. dent.  
eidg. dipl. Zahnarzt SSO  
Bernstr. 11 | CH-3175 Flamatt  
T 031 741 18 48 | F 031 741 90 21  
info@zahnarztbuechler.ch

# CEREC

## Sie haben die Wahl.



Herausgeber: C.Center GmbH | www.CENTER.ORG

## Natürlich schöne Zähne

# Ablauf einer CEREC-Behandlung

- 1 Entfernung der erkrankten Zahnteile oder Füllungen. Vorbereitend für die Messaufnahme wird der Zahn gepudert.

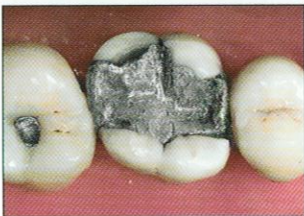

- 2 Die Aufnahme erfolgt mit einer kleinen Mundkamera. Die Restauration wird paßgenau aus einem Keramikblöckchen geschliffen.

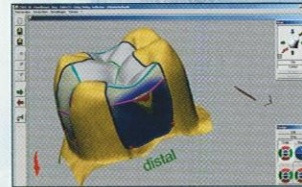
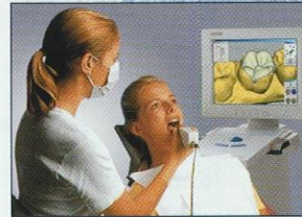

- 3 Durch Härten mit speziellem Licht kann die neue Füllung direkt belastet werden.
- Politur oder Glasur schaffen angenehm glatte, zahnartige Oberflächen.
- Farbgestaltung garantiert absolut zahnechtes Aussehen.
- Das perfekte Einkleben in den Zahn sichert extrem lange Haltbarkeit.

